

Schéma revizní šachty

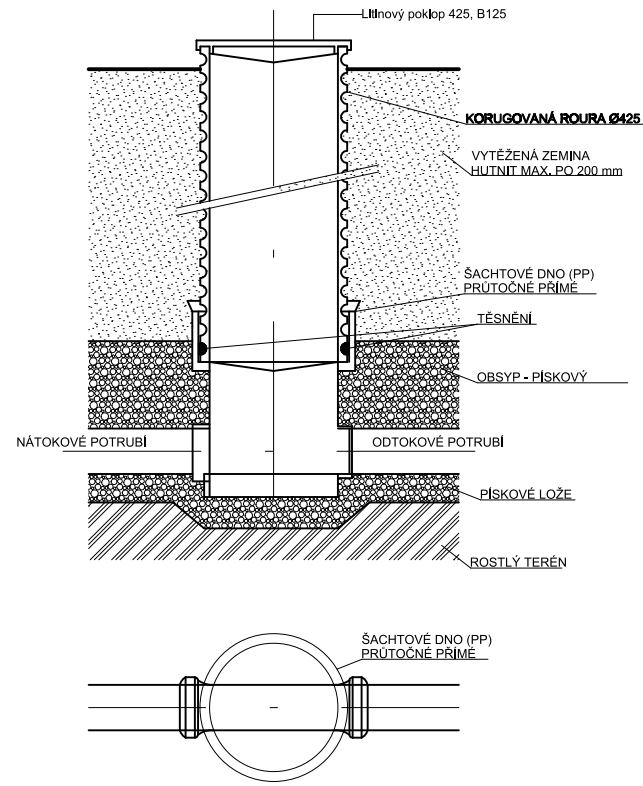

Vyústní objekt

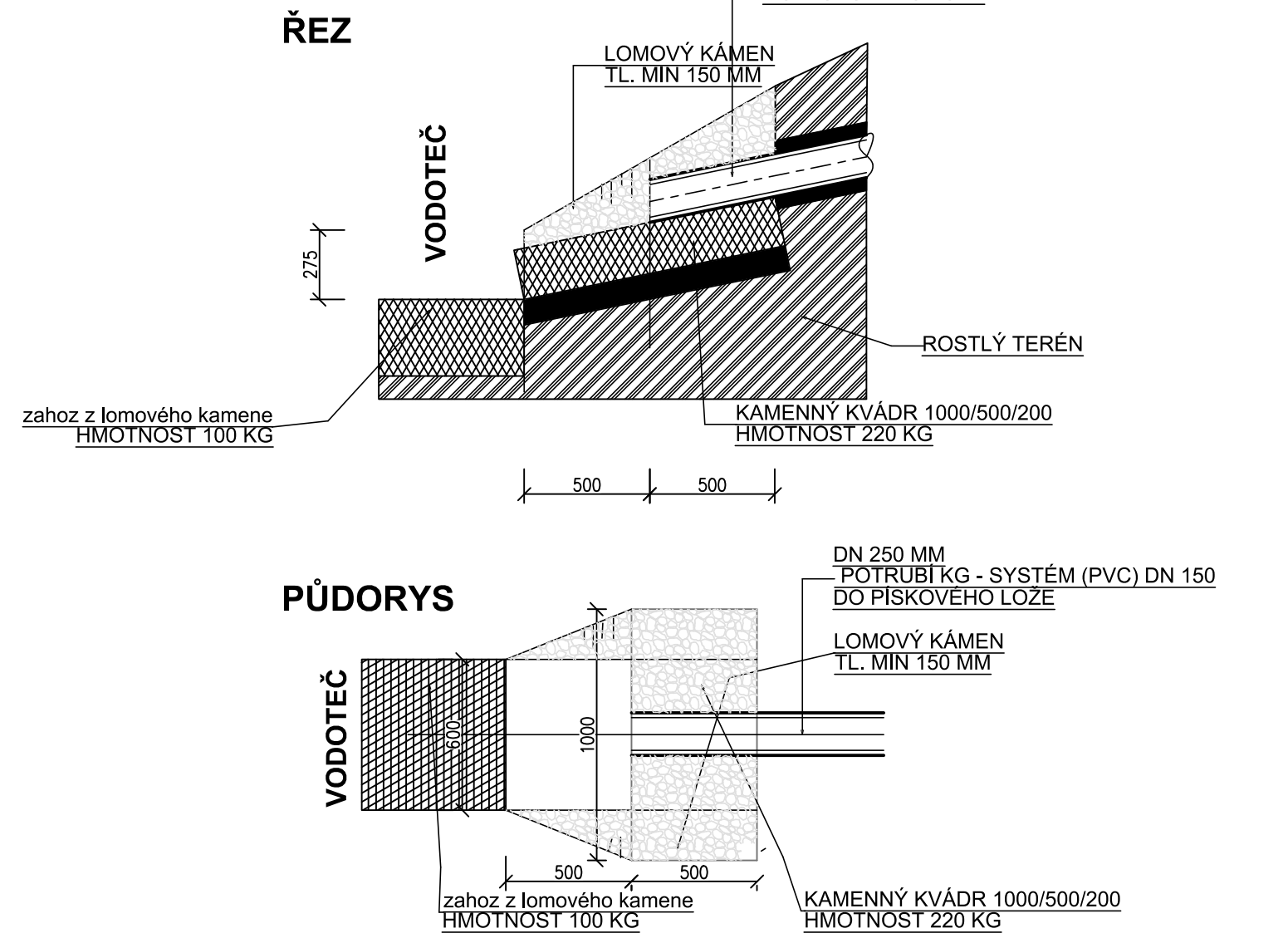

Uložení kanalizace

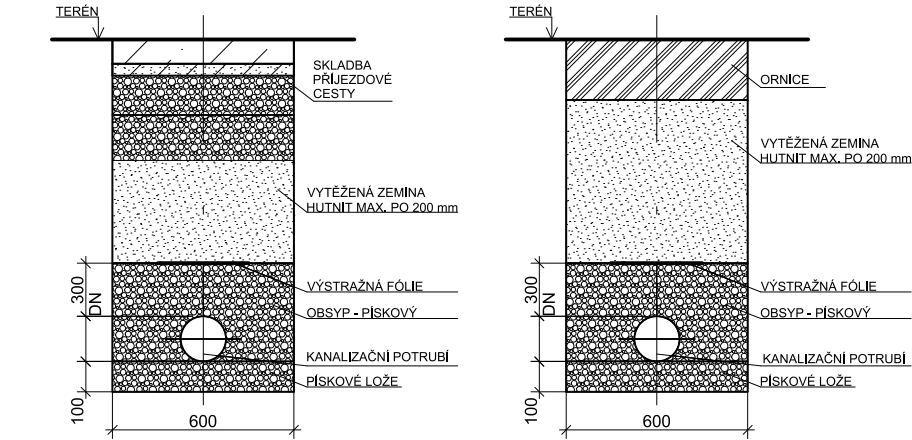

LEGENDA ČAR A ZAŘIZOVACÍCH PŘEDMĚTŮ

- Kanalizace svodná dešťová, PP, hrdlový spoj
- Kanalizace ležatá dešťová PVC KG SN8, hrdlový spoj
- PV1 Střešní vpust DN75
- PV2 Elektricky vyhřívaná svislá střešní vpust s PVC límcem průměr 160 mm

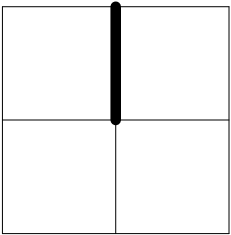

INVESTOR/CLIENT: Statutární město Karviná Fryštátská 72/1, 733 01 Karviná – Fryštát IČ:00297534		GENERÁLNÍ PROJEKTANT/GENERAL DESIGNER: POLYCHROME – architektonická platforma s.r.o. Ing. arch. Roman Osika	
ZPRACOVATEL PROJEKTOVÉ ČÁSTI/AUTHOR OF DESIGN SECTION: Ing. Jan Řehoř   Podevší 175/7, 725 28 Ostrava – Hošťálkovice   IČ: 74138103			
ZODPOVĚDNÝ PROJEKTANT/AUTHORIZED DESIGNER: ING. JAN ŘEHOŘ ČKAIT – OBOR IP00 – Č. 1103832		HLAVNÍ INŽENÝR PROJEKTU/CHIEF PROJECT ENGINEER: ING. JAN ŘEHOŘ TEL: (+420 604 139 207)	
		KRESLIL/DESIGNER: ING. JAN ŘEHOŘ	
MÍSTO AKCE/REGION: k.u. Karviná–město, p.č. 3981/46, 4004/4,3981/39, 3981/44, 3981/45, 3981/47, 3981/8, 3981/43, 3981/42, 3981/9, 3981/13, 3981/43, 3981/40, 3981/41			
AKCE/PROJECT:		DATUM/DATE: 25.11.2025	
Koncepční dořešení lokality Loděnice v parku B. Němcové		FORMÁT VÝKRESU/FORMAT: A2	
		MĚŘÍTKO/SCALE: 1:50	
OBSAH/CONTENT : D.2.2.2 TPS – zdravotnicka		STUPEŇ PD/LEVEL:	
ST.OBJEKT/BUILD.OBJECT : S003 Dešťová kanalizace		DPS	
NÁZEV VÝKRESU/DRAWING: Výřez koordinační situace		ČÁST DOKUM./PART: D.2.2.2	Č. VÝKR./NUMBER: 01